

※定期健康診断・特定健診との重複受診はできませんのでご注意ください。
※健康相談が特定保健指導の面談に変わる場合があります。

受診年月日：令和 年 月 日 ()
 保険証番号：記号 番号 本人・家族
 生年月日：昭和 年 月 日 (才)
 事業所名
 フリガナ
 氏名 男・女
 日中の連絡先 ()
 書類・結果送付先 ※必ずご記入ください(勤務先の場合、部署名もご記入ください)。
 〒

《 メ モ 》



★人間ドック(35歳以上75歳未満) 希望のコースに☑をお願いします。

- 基本コース ￥10,000 (税込)
 男性コース【50歳以上75歳未満の男性】(基本コース+前立腺腫瘍マーカー) ￥10,000 (税込)
 婦人科Aコース(基本コース+乳房超音波) ￥11,000 (税込)
 婦人科Bコース(基本コース+マンモグラフィー)【上野のみ実施】 ￥11,800 (税込)

婦人科コースは女性に大人気！大変お得な検査になります。

★オプション検査【税込価格】 希望される方は☑をお願いします。

※マンモグラフィー・乳房超音波・頸動脈超音波・子宮頸がん・胃内視鏡は人数制限があります。

<input type="checkbox"/> B型・C型肝炎検査	¥500	<input type="checkbox"/> NT-proBNP	¥1,049	子宮頸がん(医師採取法)※	
<input type="checkbox"/> 頸動脈超音波※	¥2,933	<input type="checkbox"/> 抗CCP抗体	¥1,670	<input type="checkbox"/> 細胞診検査	¥2,445
<input type="checkbox"/> 乳房超音波※	¥3,351	<input type="checkbox"/> 甲状腺機能	¥3,351	<input type="checkbox"/> セット検査	¥5,195
<input type="checkbox"/> マンモグラフィー(上野のみ)※	¥4,186	<input type="checkbox"/> 胃内視鏡※ (幸楽メディカルクリニックのみ) 毎週水・金曜日 午前中	¥6,000	(細胞診+HPV検査)	
<input type="checkbox"/> 喀痰細胞診	¥1,843			★上野 毎週水曜日午前中	
<input type="checkbox"/> PSA(前立腺)	¥1,670			★幸楽メディカルクリニック 毎週木曜日午前中	
<input type="checkbox"/> ピロリ・ペプシノゲン	¥3,768			*生理中は検査できないことがあります。	

資料発送後及び検査当日のオプション検査の追加はお受けできません。

【人間ドックの個人情報取り扱いに関する同意書】

1.利用目的

人間ドックにより受診者から取得した個人情報は、受診者の疾病予防及び健康保持に関する事項(重症化予防・特定保健指導管理事項等)に利用し、それ以外の目的では利用しません。

2.第三者への提供

本人の同意がある場合を除き第三者に提供しません。

3.外部への委託

当初の利用目的の達成に必要な範囲において、血液検査・X線写真読影及びデータ処理業務の一部を外部に委託しています。

4.健診結果については、重症化予防のため事業所に通知する場合があります。

5.開示・訂正・利用停止・削除等

これらの問い合わせ先は、東京都食品健康保険組合・個人情報保護管理者・事務局長又は苦情相談担当窓口・総務部長
(〒110-8611東京都台東区東上野2-25-8東食健保会館 電話番号03-3833-5150/FAX03-3833-5927
/e-mailアドレスhogo@tosyoku.org/)です。

6.当組合の個人情報保護方針は当組合のインターネット・ホームページ(<http://www.tosyoku.org/>)で閲覧してください。

以上の事項を了承して同意します。

令和 年 月 日 受診者氏名 印

★受診場所 (どちらかに☑を付けてください)

上野健康管理センター

電話でご予約後FAXで送信してください。
 電話：03-3833-5167
 FAX：03-3833-5277

組合指定医療機関 幸楽メディカルクリニック

電話でご予約後FAXで送信してください。
 電話：03-3355-0308
 FAX：03-3355-0266

空き状況は
こちらから
確認できます↓



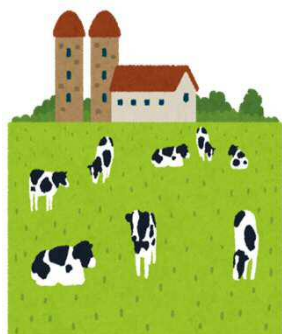

オプション検査のご案内

オプション検査を希望される方は、表面のオプション検査項目に☑をつけてください。

※マンモグラフィー・乳房超音波・頸動脈超音波・子宮頸がん検査
胃内視鏡検査をご希望の場合には、電話でお申込みください。

※マンモグラフィー・乳房超音波・頸動脈超音波・子宮頸がん・胃内視鏡検査は人数制限があります。

オプション名	検査の内容
マンモグラフィー (乳房X線検査) 【上野のみ】	乳房の腫瘍・石灰化、乳腺組織の変化などが判ります。 なるべく生理後1週間頃に受診されることをお勧めします。 (マンモグラフィーは、上野健康管理センターのみで実施しています)
乳房超音波検査	超音波で乳房内の病変を見つける検査です。 40歳未満の方は乳腺が発達しているため、マンモグラフィーよりも超音波検査をお勧めします。なるべく生理後1週間頃に受診されることをお勧めします。
子宮頸がん検査セット (医師子宮細胞診検査 +HPV検査)	女性医師の採取による細胞診検査に加えてHPV検査(ヒト・パピローマウイルス検査)を受けると、高い確率でがんになる前の段階で発見することができます。 生理中は検査できないことがあります。
頸動脈 超音波検査	動脈硬化などをみる検査で、高血圧症・脂質異常症・糖尿病の方にお勧めします。
胃内視鏡検査 【新宿のみ】	胃カメラとも呼ばれています。食道・胃・十二指腸の病気(ポリープ・腫瘍・炎症)の診断や治療方針を決めるために不可欠な検査です。
ピロリ菌・ペプシノゲン (血液検査)	胃の症状が気になる方にお勧めします。 (胃・十二指腸潰瘍、胃炎・胃がんの原因の8~9割に関与しているといわれます) ※ピロリ菌除菌済みの方にはこの検査ではなく、胃内視鏡検査をお勧めします。
PSA (前立腺腫瘍マーカー) (血液検査)	前立腺がん・前立腺肥大などで上昇します。
NT-proBNP (血液検査)	高血圧症・心筋梗塞・心筋症・心臓弁膜症などに伴う心不全の早期発見・治療に有用です。
喀痰細胞診 (3日分の痰)	喀痰を調べることで、肺のがん細胞の有無を調べます。 喫煙者(1日15本以上)にお勧めします。
抗CCP抗体 (血液検査)	関節リウマチの早期診断や治療の手がかりとなります。 過去の健診でRF(リウマチ因子)の数値が高いといわれた方にお勧めです。 RFより疑陽性が少ないので有用とされています。
甲状腺機能検査 (血液検査)	甲状腺機能に異常があるかどうか判ります。
B型・C型肝炎検査 (血液検査)	B型・C型肝炎のウイルス感染の有無を調べます。

資料発送後及び検査当日はオプション検査の追加はできません。